FIAP ON

INOVAÇÃO DISRUPTIVA

TESTES DE USABILIDADE

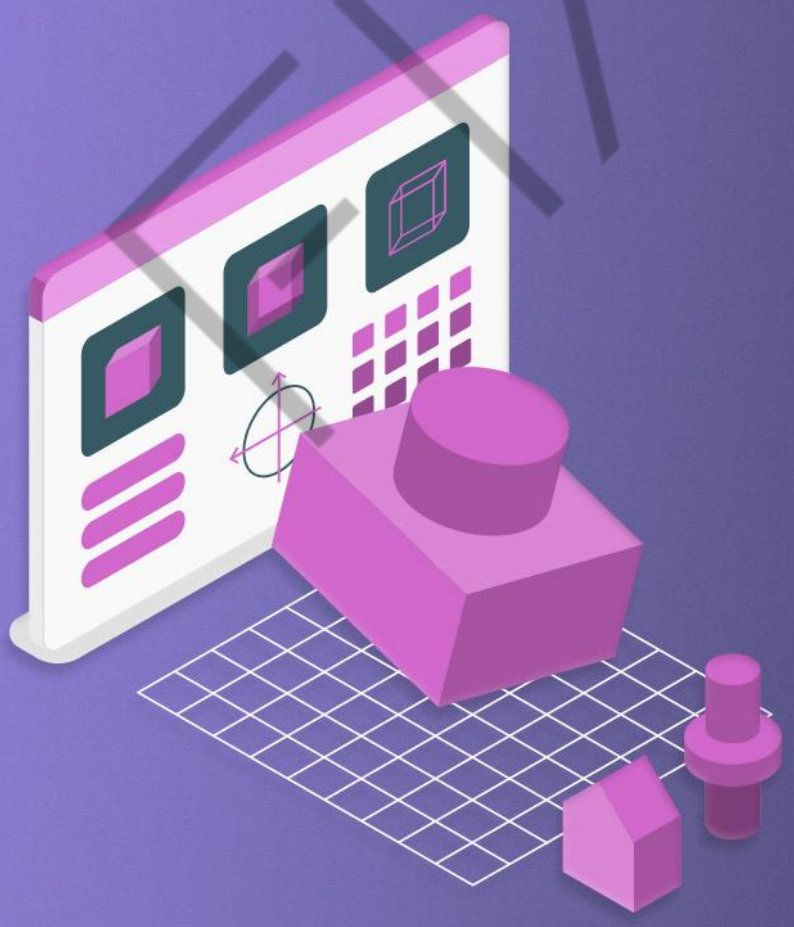

8

PDF exclusivo para Francismar Alves Martins Júnior - rm562869
yggdrasil.git@gmail.com

SUMÁRIO

1 TESTES DE USABILIDADE.....3
1.1 Quando eu preciso de um protótipo? 3
1.2 Testando 4

FIAP

PDF exclusivo para Francismar Alves Martins Júnior - rm562869
yggdrasil.git@gmail.com

1 TESTES DE USABILIDADE

Prototipação é muito importante para a validação de hipóteses. Não poderíamos ignorar os testes de produtos, serviços e soluções e como isso tudo pode ser feito de maneira rápida e otimizando custos com os protótipos.

Quando falamos em protótipos, existem muitos tipos, níveis de fidelidade, ferramentas e testes diferentes.

Vamos relembrar alguns pontos importantes e ver tantos outros que ajudarão na validação da ideia de negócio da sua *startup* e que também serão muito úteis para toda a vida como profissional e gestor de TI, na validação de ideias, projetos, tecnologia e inovações.

Agora é hora de criar e validar nosso protótipo e saber se precisamos ou não voltar para a prancheta.

1.1 Quando eu preciso de um protótipo?

O protótipo deve ser criado quando precisamos mostrar como algo funciona na prática, sem grande esforço inicial.

É por meio do protótipo que conseguimos validar hipóteses e entender como uma ideia pode funcionar. Podemos ter protótipos de produtos, serviço em geral, sistemas, apps, etc.

Um protótipo precisa ser claro, explícito e acionável! Ou seja, o usuário precisa conseguir experimentar a ideia.

Podemos ter vários tipos de protótipos em fases diferentes do projeto.

- Prova de conceito - pode ser de baixa fidelidade, desenho em papel, por exemplo. Materializa uma ideia para ser compartilhada e tem foco no engajamento do time para o desenvolvimento do projeto.
- Teste lógico – deve contemplar as fases do projeto e tem como objetivo validar um fluxo, processo, telas, navegação... Ainda é usado pelo time, podendo envolver o usuário, mas, para isso, precisa ser, no mínimo, de média fidelidade.

PDF exclusivo para Francismar Alves Martins Júnior - rm562869
yggdrasil.git@gmail.com

- Teste de usuários – o foco, aqui, é testar a usabilidade, a experiência do cliente com aquele produto ou serviço e verificar se o usuário entendeu sua solução e se consegue executar as tarefas. Serve para testar a lógica do seu produto.
- Vender uma ideia – este deve ser um protótipo de alta fidelidade e parcial. Você deve escolher os componentes principais e deve apresentar ao cliente ou gestor de projetos para vender sua ideia. O projeto pode ou não ter andamento, por isso, não desenvolvemos o protótipo completo.

Existem muitas ferramentas de prototipação disponíveis no mercado.

Qual a ferramenta que devo usar?

A melhor ferramenta para prototipação será aquela capaz de permitir a criação de um protótipo que explique a experiência a ser validada. Por isso, o mais importante, inicialmente, é entender qual tipo de protótipo faz sentido para o momento do projeto. Outro ponto a ser considerado, na escolha da ferramenta, é a otimização do tempo e do custo, que também vai variar de acordo com a fase do projeto.

1.2 Testando

Teste de usabilidade é uma técnica de avaliação que deve ter um roteiro de tarefas definido para o usuário executar, deve ser realizado com usuários representativos e acompanhado por um analista.

Quando pensamos em usabilidade, estamos preocupados em quão fácil é usar o produto. Usabilidade é uma medida relativa, pois depende do modelo mental do usuário, e podemos ter muitos perfis de usuários.

É importante lembrar que você não está testando o usuário e sim seu protótipo, ou seja, se ele não conseguir executar a tarefa, provavelmente, o erro está na sua solução e não no usuário. Ok?

A moderação do teste é tão importante quando o roteiro. A pessoa que vai moderar o teste precisa estar preparada e ter empatia com o usuário. O usuário

PDF exclusivo para Francismar Alves Martins Júnior - rm562869
yggdrasil.git@gmail.com

pode se sentir “sendo avaliado” e isso não é bom, pois precisamos da reação espontânea. Por isso, seguem algumas dicas de moderação:

- É interessante fazer protótipo antes do MVP para entender as hipóteses e aprender antes de precisar, efetivamente, construir o produto.
- Quanto antes você conseguir validar suas hipóteses, melhor para não perder tempo e dinheiro.
- Prototipar antes da construção do MVP garante que ele seja, realmente, um produto mínimo viável que entregue valor ao usuário.

Temos que lembrar que protótipos validam ideias, hipóteses, portanto, podem ser usados em todas as fases do projeto. Desde a concepção de um produto ou serviço até as melhorias e incrementos ao longo de sua vida, vale aproveitar as vantagens da prototipação.

FIAP

PDF exclusivo para Francismar Alves Martins Júnior - rm562869
yggdrasil.git@gmail.com